

## COME RAGGIUNGERE IL CAPANNONE 35 A FORTE MARGHERA

*Viale San Marco*

Da Mestre F.S.:  
Bus 9  
Ultima fermata di  
Via Forte Marghera

Da Venezia:  
Bus 12 - 12B - 12L  
Prima fermata di  
Viale S. Marco

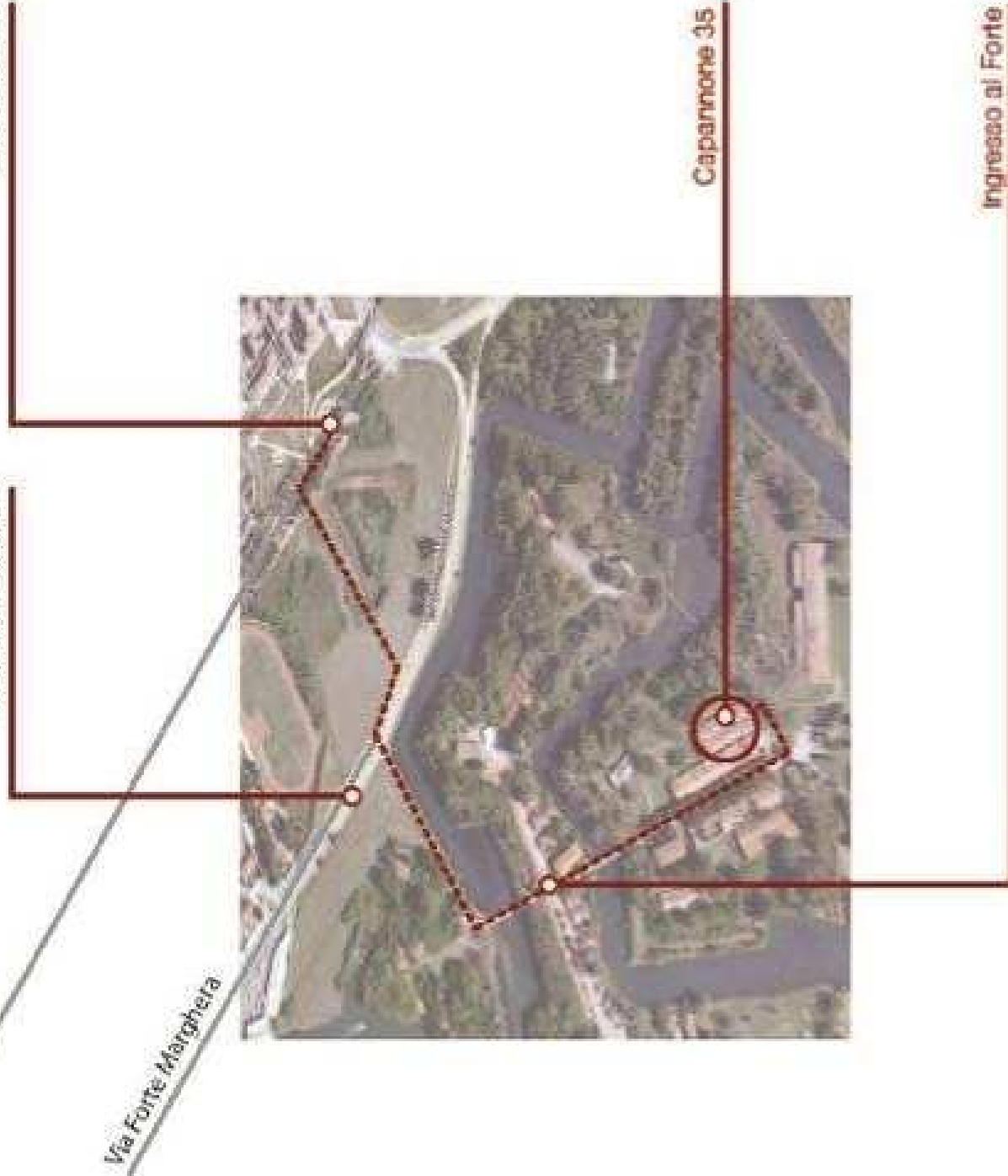

Capannone 35

Ingresso al Forte

Da Venezia (Mazzate Roma):  
Linea T1 (tren) , ogni 10 minuti

Da Mestre (F. S.):

Autobus n° 9

giorni feriali, al minuti 15' e 45' di ogni ora, ultima corsa  
alle 21.15

giorni festivi al minuti 15' di ogni ora, ultima corsa alle  
20.45

Tempo di percorrenza: 6-10 minuti.

Arrivando dalla fermata di Viale San Marco è possibile arrivare al Forte attraversando la zona verde che divide Viale San Marco da via Forte Marghera. La indicazione rossa grafica di riferimento è questo percorso.

Dopo aver attraversato via Forte Marghera si deve percorrere la prima stradina a sinistra. Alla fine della stradina si noterà un ponticcolo sulla sinistra: si tratta dell'accesso al Forte Marghera.

Proseguendo sempre dritti si attraverserà un vigna abbinato al terreno del quale, sulla sinistra, si potrà vedere l'accesso al Capannone 35.